

芝浦工業大学 交換留学プログラム 参加後アンケート

海外派遣プログラムに参加したみなさまに、海外での経験を今後の学生に共有していただくため下記アンケートの記載をお願いしています。
記載いただいた内容は、芝浦工業大学のWebサイトやパンフレットに掲載いただくことがありますので、その前提でご記入をお願いします。
「留学するかどうか、もしくは留学先をどこにするか等、判断を迷っている後輩向け」という視点で記入をお願いいたします。

留学者情報	
・ 学籍番号	MG22001
・ 氏名	井島 有果子
・ 学部	理工学研究科
・ 学科(コース等)	国際理工学専攻
・ 学年(渡航開始時)	2年
・ ウェブ等への体験談掲載への同意	<input checked="" type="checkbox"/> 氏名も掲載してよい <input type="checkbox"/> 学部・学科まで掲載してよい <input type="checkbox"/> 完全匿名での掲載を希望

留学先情報	
・ 渡航型/オンライン型	<input checked="" type="checkbox"/> 渡航型 <input type="checkbox"/> オンライン型
・ プログラムタイプ	<input type="checkbox"/> 授業履修型 <input checked="" type="checkbox"/> 研究室配属型
・ 国・地域名	スペイン(ヨーロッパ)
・ 都市名	バレンシア
・ 留学先大学名	バレンシア工科大学 (UPV)
・ 留学期間	<input type="checkbox"/> 3ヶ月未満 <input checked="" type="checkbox"/> 3ヶ月～半年 (1セメスター程度) <input type="checkbox"/> 半年～1年 (2セメスター程度)
・ プログラム期間	プログラム開始時期 (2021年9月上旬等) 2023年10月 プログラム終了時期 (2021年9月上旬等) 2024年1月
・ 留学時期 (主に留学をしていた時期にチェックをお願いします)	<input type="checkbox"/> 1年前期 <input type="checkbox"/> 修士1年前期 <input type="checkbox"/> 1年後期 <input type="checkbox"/> 修士1年後期 <input type="checkbox"/> 2年前期 <input type="checkbox"/> 修士2年前期 <input type="checkbox"/> 2年後期 <input checked="" type="checkbox"/> 修士2年後期 <input type="checkbox"/> 3年前期 <input type="checkbox"/> 博士以上 <input type="checkbox"/> 3年後期 <input type="checkbox"/> 4年前期 <input type="checkbox"/> 4年後期
・ 上記協定校を志願した理由を教えてください。	修士課程から共同研究をしていたため。
・ (研究室配属型のみご回答ください) 受入大学の指導教員をどのように探したか教えてください。(SIT指導教員の紹介等)	共同研究先の指導教員だったため。

留学中の学籍について	
・ 休学の有無	<input type="checkbox"/> 休学をした <input checked="" type="checkbox"/> 休学しなかった
・ 休学せずに渡航した方は、休学せずに渡航できた理由を記載ください。(留学が必須の学科だった、必修科目が渡航時期になく単位も十分に取得しており、かつ指導教員の許可も得られ、就活前に帰国することができたため、等)	国際理工学専攻に所属しており、留学が卒業要件に含まれていたため。

留学先での学習・研究状況

- 留学先での学習・研究状況につき、概要を記載してください。

日本で行っていた研究内容をそのまま引き継ぎ、追加実験を経てジャーナルに投稿する学術論文の執筆を行いました。

- 授業を履修した場合、具体的な科目の情報教えてください。
(たくさん履修した場合は適宜追加して記載してください。また科目概要など、欄に収まらない場合は、適宜行の幅を大きくして記載してください。)

科目名①	単位数 (現地単位数)
科目概要	
科目名②	単位数 (現地単位数)
科目概要	
科目名③	単位数 (現地単位数)
科目概要	
科目名④	単位数 (現地単位数)
科目概要	
科目名⑤	単位数 (現地単位数)
科目概要	
科目名⑥	単位数 (現地単位数)
科目概要	

留学先での学習・研究以外の交流活動

- 交友関係、部活、サークル、日常生活などで特筆して後輩に伝えたいことを記載してください。 EU圏内だったため、周辺国への旅行がとてもしやすかったです。約3か月の滞在で6ヶ国に行くことができました。

自由記述欄

- 留学で感じたこと等、自由に記載してください。
(当初の留学計画を達成していたか、新たな発見があったか、どのような苦労があったか、留学前に準備しておけばよかったと振り返って感じることはあるか、後輩へのアドバイス、等なんでも結構です。)
 - ・第一に言語の壁が大きかったです。私は英語が比較的得意だったので事前に語学を学ぶことはしなかったのですが、スペイン人の方は基本的にスペイン語しか話せないのが渡航してからは苦労しました。大学では英語ですが、スーパーやレストランなどお店ではスペイン語で話すことになるので、基本的なフレーズを覚えたり、先生にスペイン語を教えてもらうようにしました。事前にスペイン語をもっと学習しておけばよかったと少し後悔しています。
 - ・留学の目的は学術論文の投稿だったため、当初の目標は達成できたと思います。学術論文自体だけでなく投稿内容についてのディスカッションなど、全てが英語で進んでいくため自分の意見や考えを英語で伝える力がより身に付いたと感じています。
 - ・想像以上に旅行に行く機会が多かったため、事前に行きたい国や地域などを調べておけば良かったと思います。研究室にもありますが、私が所属していたところはコアタイムなどがなく、自分のペースで研究を進めることができたので、連休が取りやすく、国内だけでなく周辺国への旅行にたくさん行くことができました。所属する研究室のコアタイム事情や休みの取りやすさ、また休日に行きたいところなど、事前に下調べをしてモチベーションをあげることも立派な事前準備かなと感じました。

留学手続き時に苦労した点

- 協定校への出願時に苦労した点や、後輩へのアドバイスがあれば記載ください。(提出すべき書類、準備が大変だった書類など)
- ビザ申請など、渡航準備時に苦労した点や後輩へのアドバイスがあれば記載ください。(提出すべき書類、準備が大変だった書類など)
(渡航型プログラムのみ。オンライン型は記入不要です。)
 - 留学ビザ申請に想像以上に時間がかかりました。ネットでは2か月程度でビザが発行できると書いていたのですが、私が申請した時期は繁忙期？だったらしく、3か月半ほどかかりました。ビザ申請には余裕をもちすぎるくらいがちょうどかなと思います。
- その他、準備にあたり、後輩にアドバイスがあれば自由に記載してください。

滞在先の宿泊施設などの情報 (渡航型プログラムのみ。オンライン型は記入不要です。)

- 宿泊先のタイプを教えてください。 ホームステイ
(協定校の寮、一般のアパート、ホームステイ等)
- 上記宿泊先はどうやって手配しましたか？(出願時に協定校に依頼することができた、協定校から紹介してもらった、自分で探した、等) 渡航先の指導教員から紹介していただきました
- 現地空港到着後、どうやって上記宿泊先に向かいましたか？ 車で空港まで迎えに来ていただきました
交通手段や所要時間を教えてください。
- 上記宿泊先から日々協定校へはどうやって通学していましたか？交通手段や所要時間を教えてください。 駅まで徒歩で5分、路面電車で10分乗車
- 上記宿泊先の様子を教えてください。広さ、住み心地等。 同居人の方は夜勤も多いお仕事であり顔を合わせる機会がなかったため、基本的には1人暮らしのように部屋を自由に使わせていただき、とても快適でした。猫が3匹いたので癒されました。

留学中の費用や奨学金等（渡航型プログラムのみ。オンライン型は記入不要です。）

概算で結構ですので、参考までに記入してください。

初期費用

内訳	金額(円換算概算)	概要
協定校へ支払った費用 (授業料、初期登録費用等あれば)	¥2,400	学生証発行費(€15)
往復航空券代(往復)	¥320,000	行き:羽田→バレンシア(約20万円) 帰り:ロンドン→羽田(約12万円)
海外旅行保険・危機管理費用 (全期間分)	¥35,000	大学指定の保険の他に Adeslas医療保険(4か月分, €220)
その他費用(ビザ申請、パスポート取得費等、英語試験受験料等)		
計	¥357,400	

1ヶ月あたり費用

内訳	月額金額	概要
宿泊費/月	¥40,000	€250/月
食費/月	¥50,000	旅行先などでの外食含む
その他/月		
計	¥90,000	

奨学金情報

奨学金名	月額金額	概要
芝浦工業大学海外留学奨学金	¥80,000	
計	¥80,000	

写真共有のお願い（渡航型プログラムのみ。オンライン型は記入不要です。）

留学中の様子が分かる写真を4枚ほど共有ください。またそれぞれの写真に説明分を加えて下さい。
写真はそのまま掲載しますので、掲載してもよい写真を貼り付けてください。

大学のシンボルとなる建物の写真等をお願いします



説明文

大学の広場にエンブレムがあります

宿泊先の様子が分かる写真等をお願いします

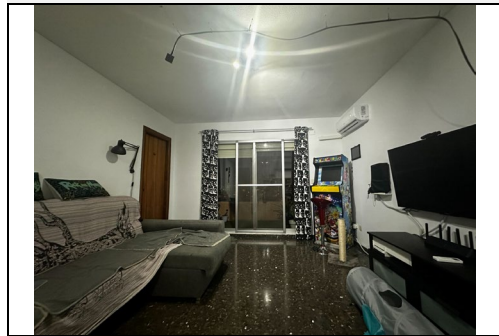

説明文

リビングの写真です。このほかにダイニング、自室、キッチン、バスルームがありました。

その他、任意の写真

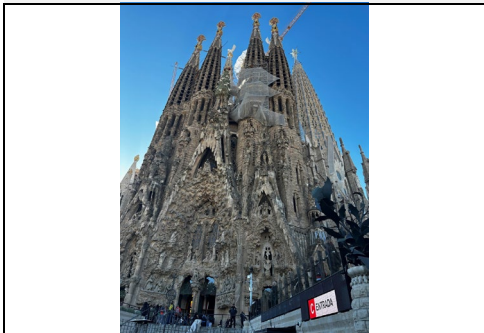

説明文

バルセロナでサグラダファミリアに行きました。バレンシアからはバルセロナもマドリードも特急で2時間で行くことができました。

その他、任意の写真



説明文

いたるところにバエリアがありました。地域ごとに材料が変わってくるので、国内旅行ではバエリアの食べ比べは必須です！